



MINISTERUL EDUCAȚIEI
ȘI CERCETĂRII



INSPECTORATUL ȘCOLAR
JUDEȚEAN ARGEȘ

Școala Gimnazială „Mihai Eminescu” Pitești

Informații generale

- 1.** Intrarea elevilor se va realiza pe două circuite, după cum urmează:
Circuit nr. 1, realizat pentru 76 de elevi: Intrarea B (str. Tineretului) → Etaj 1 (Sala 1 – Sala10), conform schiței anexate.
Circuit nr. 2, realizat pentru 72 de elevi: Intrarea B (str. Tineretului) → Etaj 2 (Sala 11 – Sala20), conform schiței anexate.
Ambele circuite au punct de intrare în instituție, intrarea B în incinta unității de învățământ.
- 2.** Intrarea elevilor la cele două probe se face la oră fixată, conform graficului de mai sus.
- 3.** Măsurarea temperaturii se face pentru fiecare circuit, în holul intrării principale (pentru circuitul nr. 1), respectiv în holul intrării elevilor (pentru circuitul nr. 2), de către personalul cabinetului medical, cabinet medical aflat în subordinea DSP.
- 4.** Accesul părinților/sușinătorilor legali în incinta instituției, dincolo de gardul școlii, este strict interzis. Se recomandă părinților să respecte distanțarea socială atunci când aduc elevii sau îi așteaptă la plecare. Aceste recomandări de evitarea aglomerației în fața școlii se fac în contextul măsurilor legate de starea de alertă existentă la nivel național și implicit a monitORIZĂRII zonei de către structuri cu atribuții în ordinea publică.
- 5.** Fiecare circuit conține o zonă de depozitare a bagajelor/obiectelor personale, monitorizată videocâț și de un cadru didactic, permanent.

Se recomandă intrarea, pe cât posibil, fără bagaj/obiecte personale/telefoane.

- 6.** Fiecare elev va primi la intrare, în zona de măsurare a temperaturii, o mască. Conform prevederilor, elevii vor lăsa masca cu care au intrat în incinta instituției de învățământ, în cutia specială de deșuri biologice, amplasată în zona de măsurare a temperaturii amplasate pe fiecare circuit.
- 7.** Fiecare elev respectă circuitul semnalizat, urmărind la intrare săgeata verde și la ieșire săgeata roșie.
- 8.** Săgețile circuitelor sunt trasate respectând normele de distanțare socială, din 2,5 m în 2,5 m. În cazul unor situații de întâlnire a minim doi elevi, aceștia vor staționa pe săgeata respectivă, în scopul păstrării distanțării.
- 9.** La intrarea în fiecare sală de clasă, elevii și profesorii asistenți vor găsi dezinfectant pentru mâini.
- 10.** Elevii vor găsi în clasă, la intrarea la fiecare probă, pe bancă, o sticlă sigilată de apă plată, 0,5 l.
- 11.** La ieșire elevii vor lăsa masca în cutia special amenajată pentru deșuri biologice și vor primi altă mască.
- 12.** Ieșirea elevilor în cazul ambelor circuite se va face pe trasee diferite, pe ieșirea C a instituției din str. Constructorilor.
- 13.** Elevii vor fi așteptați, îndrumați și instruiți în respectarea tuturor atribuțiilor, conform Metodologiei de organizare și desfășurare a Evaluării Naționale.

Anexa nr. 5
Procedura PO-09.03

CIRCUIT 1 ELEVI
Etaj 1
Literele A-M

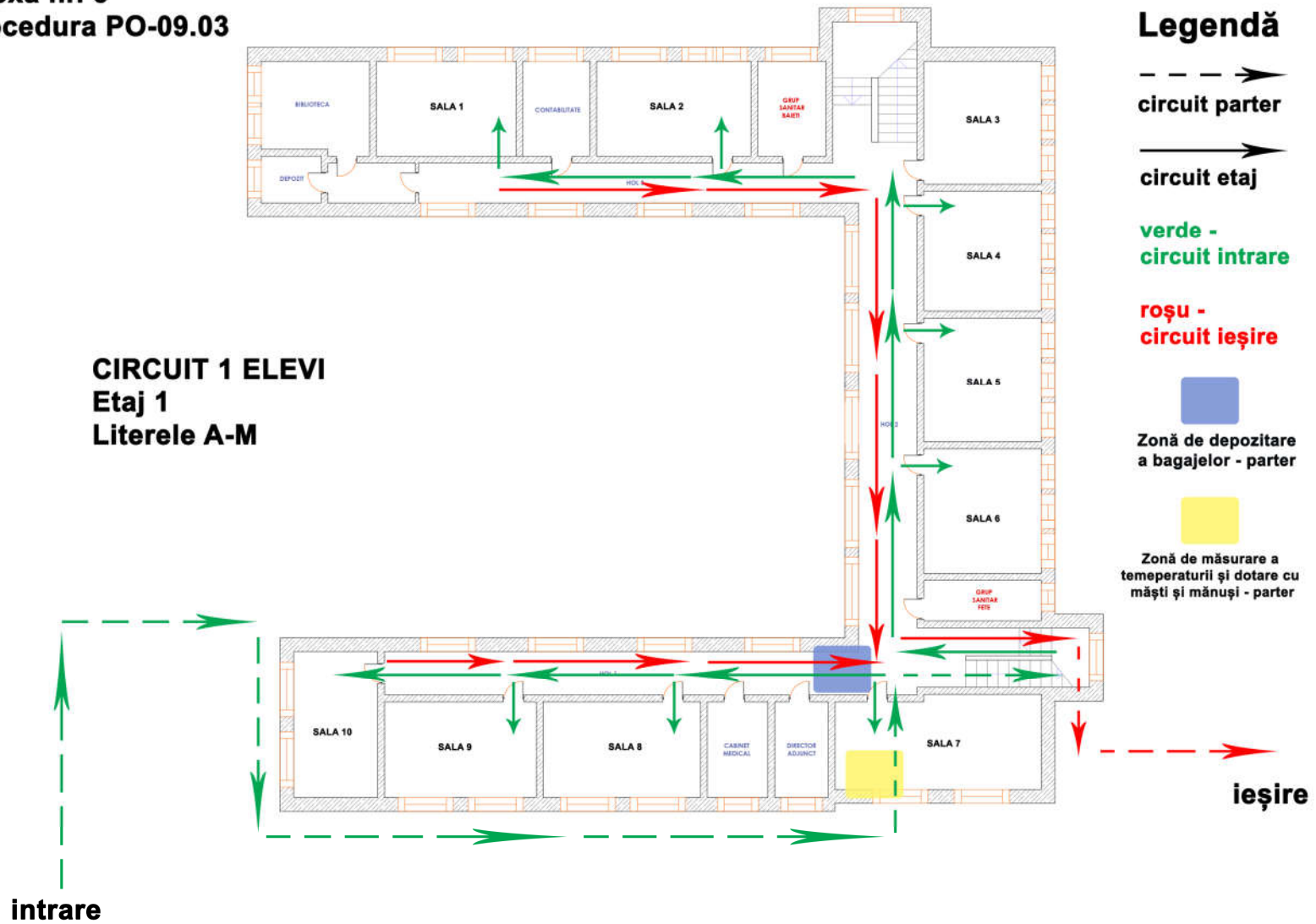

Anexa nr. 6
Procedura PO-09.03

CIRCUIT 2 ELEVI
Etaj 2
Literele M-Z

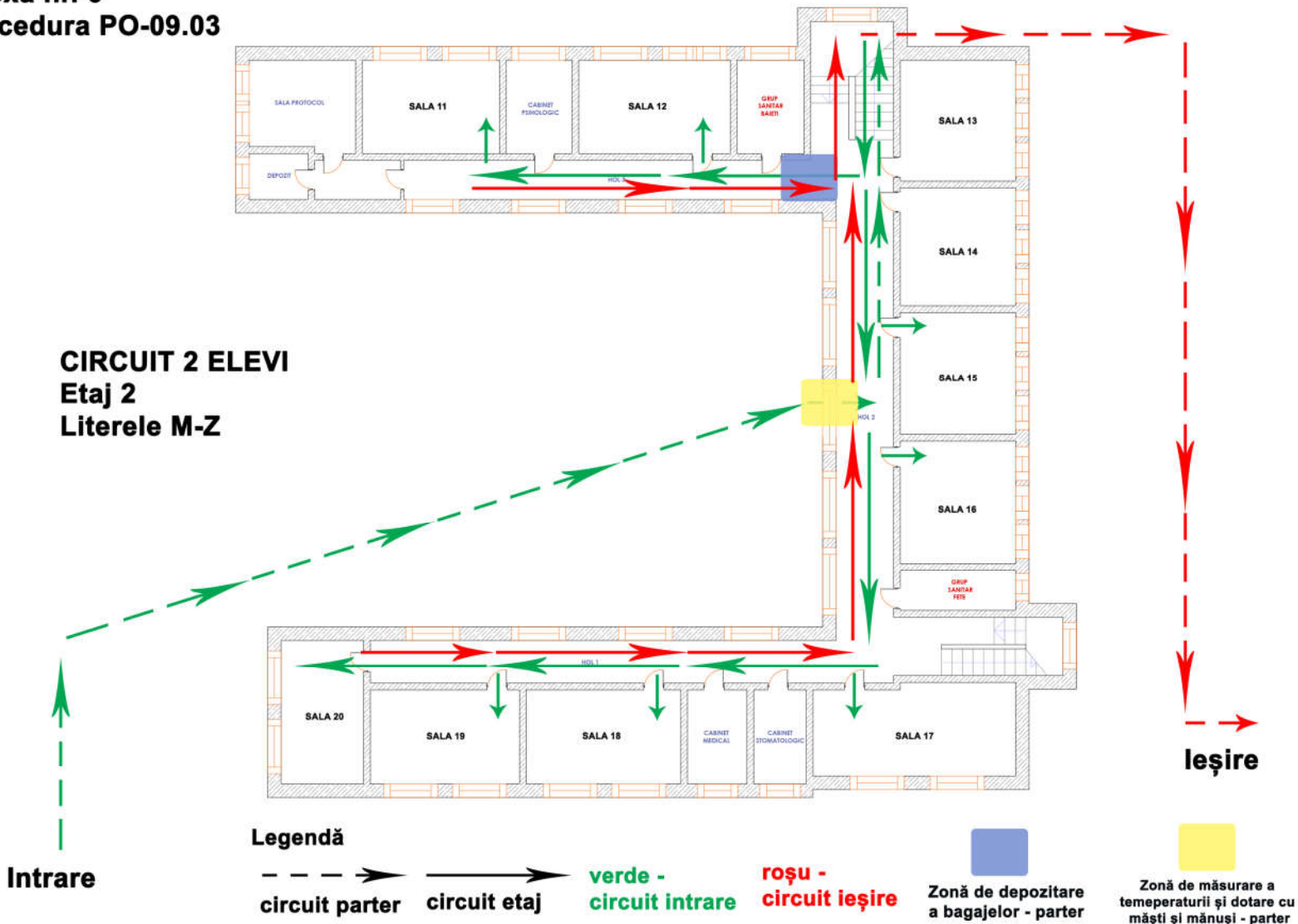

Grafic intrare elevi la proba de Limba si Literatura Română, luni 15 iunie 2020

ORĂ INTRARE	CIRCUIT 1	CIRCUIT 2
07:40	SALA 1	SALA 11
07:45	SALA 2	SALA 12
07:50	SALA 3	SALA 13
07:55	SALA 4	SALA 14
08:00	SALA 5	SALA 15
08:05	SALA 6	SALA 16
08:10	SALA 7	SALA 17
08:15	SALA 8	SALA 18
08:20	SALA 9	SALA 19
08:25	SALA 10	SALA 20
	ACCES CONFORM ANEXEI 5 – PROCEDURA OPREAȚIONALĂ P.O.- 09.03/134/19.05.2020	ACCES CONFORM ANEXEI 5 – PROCEDURA OPREAȚIONALĂ P.O.- 09.03/134/19.05.2020

Grafic intrare elevi la proba de Matematică, miercuri 17 iunie 2020

ORĂ INTRARE	CIRCUIT 1	CIRCUIT 2
07:40	SALA 10	SALA 20
07:45	SALA 9	SALA 19
07:50	SALA 8	SALA 18
07:55	SALA 7	SALA 17
08:00	SALA 6	SALA 16
08:05	SALA 5	SALA 15
08:10	SALA 4	SALA 14
08:15	SALA 3	SALA 13
08:20	SALA 2	SALA 12
08:25	SALA 1	SALA 11
	ACCES CONFORM ANEXEI 5 – PROCEDURA OPREAȚIONALĂ P.O.- 09.03/134/19.05.2020	ACCES CONFORM ANEXEI 6 – PROCEDURA OPREAȚIONALĂ P.O.- 09.03/134/19.05.2020